

ข้อแนะนำก่อนเข้าประชุมผ่านโปรแกรม Zoom



1. ห้องประชุมออนไลน์จะเปิดให้เข้าได้ตั้งแต่ 8.30 น.
2. เมื่อเข้าโปรแกรม **ขอให้ทุกท่านเปิดกล้อง และปิดเสียงไมโครโฟน**
3. **ขอให้ใช้ ชื่อ-นามสกุล ของท่านในการเข้าร่วมการประชุม** เพื่อใช้ในการเช็คชื่อผู้เข้าร่วมประชุม
4. หากท่านมีความประสงค์ในการแสดงความคิดเห็นหรือถามคำถาม โปรดกดคำว่า more และ raise hand พร้อมเปิดไมโครโฟน (unmute) ของท่าน โดยแจ้งชื่อและหน่วยงาน ก่อนการสนทนา

การประชุมเครือข่ายด้านความปลอดภัย อาชีวอนามัย และสภาพแวดล้อมในการทำงาน ครั้งที่ 2/2565

วันศุกร์ที่ 10 มิถุนายน 2565 เวลา 8.30-12.00 น.
ณ ห้องประชุมออนไลน์ zoom



Chula
Chulalongkorn University



จัดโดย คณะกรรมการความปลอดภัย อาชีวอนามัย และสภาพแวดล้อมในการทำงาน จุฬาลงกรณ์มหาวิทยาลัย
ศูนย์ความปลอดภัย อาชีวอนามัยและสิ่งแวดล้อม จุฬาลงกรณ์มหาวิทยาลัย (ศปอส.)

- ส่วนงานแลกเปลี่ยนการดำเนินงานของคณะกรรมการความปลอดภัย อาชีวอนามัยและสภาพแวดล้อมในการทำงาน ประจำส่วนงาน
- รับฟังความเห็น : (ร่าง) มาตรฐานความปลอดภัยในการทำงาน สำหรับ ห้องปฏิบัติการ จุฬาลงกรณ์มหาวิทยาลัย
- ประชาสัมพันธ์กิจกรรม/หลักสูตร ศปอส.
 - หลักสูตรผู้ตรวจประเมินความปลอดภัยห้องปฏิบัติการ ตามมาตรฐานความปลอดภัยในการทำงาน จุฬาลงกรณ์มหาวิทยาลัย
 - กิจกรรมงาน Chula Safety 2022
 - ฯลฯ

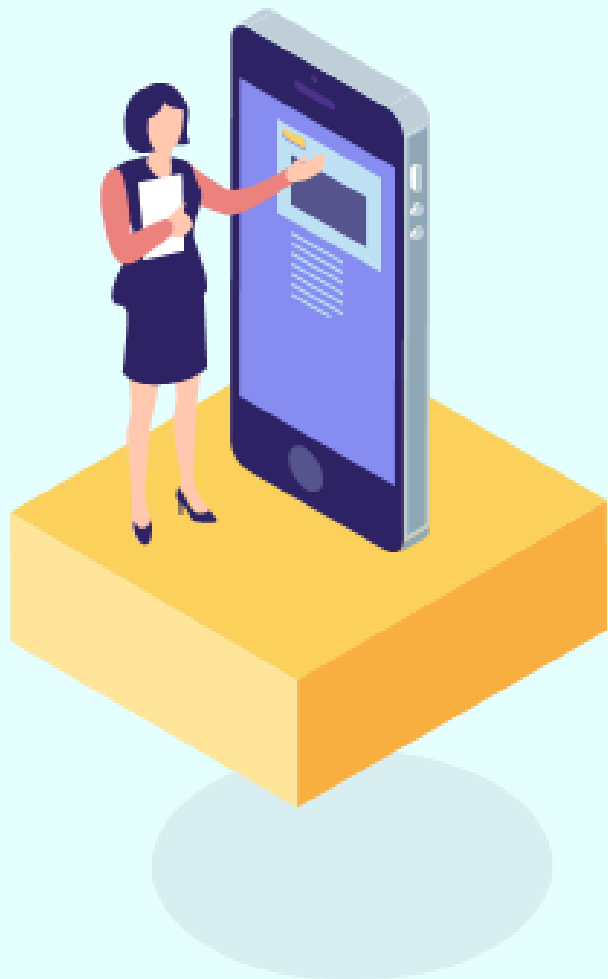

ส่วนงานแลกเปลี่ยนการดำเนินงานของ คณะกรรมการความปลอดภัย อาชีวอนามัย และ สภาพแวดล้อมในการทำงาน ประจำส่วนงาน

01



สหเวชศาสตร์

รับฟังความเห็น : (ร่าง) มาตรฐานความปลอดภัยใน การทำงาน สำหรับห้องปฏิบัติการ จุฬาลงกรณ์มหาวิทยาลัย



02

โครงการยกระดับความปลอดภัยในการทำงาน ตามมาตรฐานความปลอดภัยห้องปฏิบัติการ ประจำปี 2565

ศูนย์ความปลอดภัย อาชีวอนามัยและสิ่งแวดล้อม จุฬาลงกรณ์มหาวิทยาลัย



ยุทธศาสตร์การบริหารความปลอดภัย
อาชีวอนามัยและสิ่งแวดล้อม
พ.ศ. 2560-2564

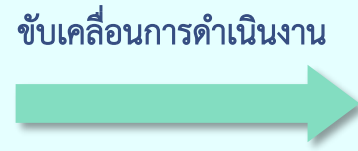

ระบบการบริหารจัดการด้านความ
ปลอดภัยฯ ของส่วนงาน
จำนวน 38 แห่ง



มีห้องปฏิบัติการ/สถานที่ทำงาน
ได้รับการยกระดับความปลอดภัย
จำนวน 181 ห้อง

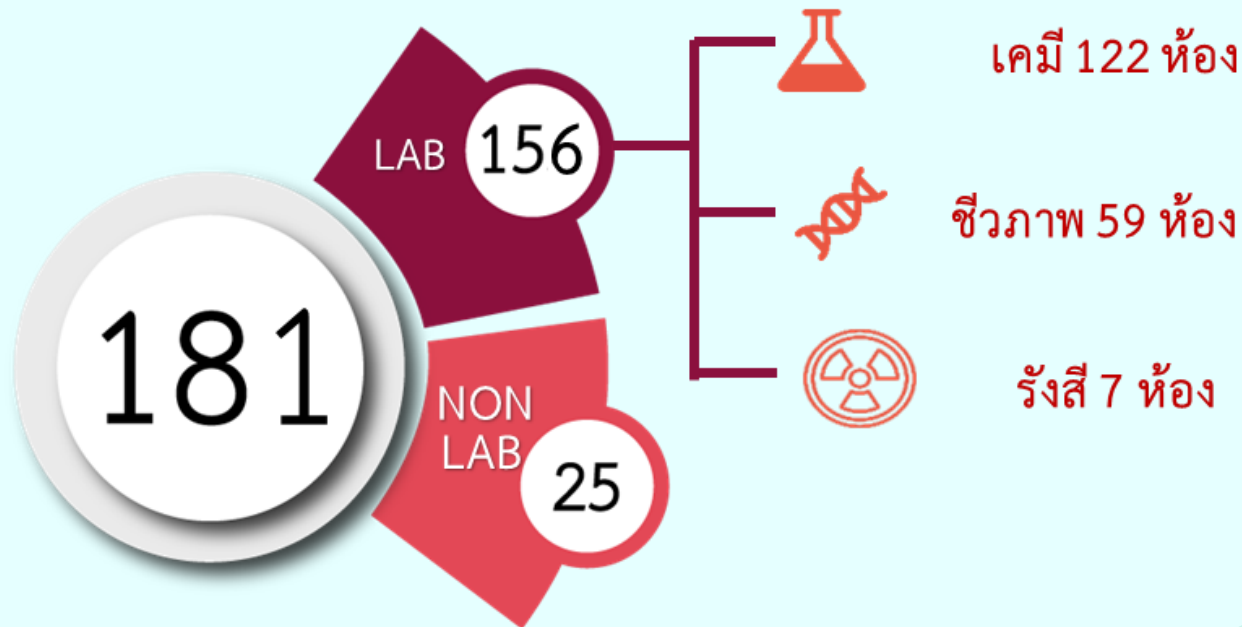

- ที่มา
1. โครงการยกระดับความปลอดภัยในสถานที่ทำงาน (2561-2563)
 2. โครงการประกวดห้องปฏิบัติการที่มีการพัฒนายกระดับความปลอดภัยอย่างโดดเด่น คณะวิทยาศาสตร์ (2560-2563)
 3. โครงการตรวจประเมินและรับรองตามมาตรฐานผลิตภัณฑ์อุตสาหกรรมระบบการจัดการด้านความปลอดภัยของห้องปฏิบัติการที่เกี่ยวกับสารเคมี (มอก.2677-2558) (2560)
 4. โครงการมหาวิทยาลัยแม่ข่ายด้านมาตรฐานความปลอดภัยห้องปฏิบัติการ จุฬาลงกรณ์มหาวิทยาลัย (2562)

ส่วนงาน	จำนวนห้องปฏิบัติการ
คณะทันตแพทยศาสตร์	6
คณะแพทยศาสตร์	2
คณะเภสัชศาสตร์	15
คณะวิทยาศาสตร์	92
คณะวิศวกรรมศาสตร์	6
คณะสหเวชศาสตร์	8
คณะสัตวแพทยศาสตร์	4
วิทยาลัยปิโตรเลียมและปิโตรเคมี	4
ศูนย์ความเป็นเลิศด้านการจัดการสารและของเสียอันตราย	2
ศูนย์เครื่องมือวิจัยวิทยาศาสตร์และเทคโนโลยี	1
ศูนย์วิจัยไพโรเมทแห่งชาติ	2
ศูนย์วิทยาศาสตร์ฮาลาล	2
ศูนย์สัตว์ทดลอง	1
สถาบันทรัพยากรทางน้ำ	1
สถาบันวิจัยโลหะและวัสดุ	9
สถาบันวิจัยสภาวะแวดล้อม	1

ทั้งหมด
156 ห้อง
(จาก 16 ส่วนงาน)

จำนวนประเภทห้องปฏิบัติการที่เข้าร่วมโครงการยกระดับห้องปฏิบัติการ

ส่วนงาน	เคมี	ชีวภาพ	เคมี/ชีวภาพ	รังสี	เคมี/รังสี	ไม่เกี่ยวข้องกับเคมี/ ชีวภาพ/รังสี
คณะทันตแพทยศาสตร์	2	0	3	1	0	0
คณะแพทยศาสตร์	2	0	0	0	0	0
คณะเภสัชศาสตร์	5	3	7	0	0	0
คณะวิทยาศาสตร์	42	4	24	3	1	18
คณะวิศวกรรมศาสตร์	1	0	2	1	1	1
คณะสหเวชศาสตร์	0	0	7	0	0	1
คณะสัตวแพทยศาสตร์	0	0	4	0	0	0
วิทยาลัยปิโตรเลียมและปิโตรเคมี	3	0	1	0	0	0
ศูนย์ความเป็นเลิศด้านการจัดการสารและของเสียอันตราย	1	0	1	0	0	0
ศูนย์เครื่องมือวิจัยวิทยาศาสตร์และเทคโนโลยี	0	0	0	0	0	1
ศูนย์วิจัยไพโรเมทแห่งชาติ	1	0	0	0	0	1
ศูนย์วิทยาศาสตร์ฮาลาล	1	0	1	0	0	0
ศูนย์สัตว์ทดลอง	0	0	1	0	0	0
สถาบันทรัพยากรทางน้ำ	0	0	1	0	0	0
สถาบันวิจัยโลหะและวัสดุ	9	0	0	0	0	0
สถาบันวิจัยสภาวะแวดล้อม	1	0	0	0	0	0
	68	7	52	5	2	22

เคมี 68 ห้อง

ชีวภาพ 7 ห้อง

รังสี 5 ห้อง

เคมี/ชีวภาพ 52 ห้อง

เคมี/รังสี 2 ห้อง

ไม่เกี่ยวข้องกับเคมี/ชีวภาพ/
รังสี 22 ห้อง

ยุทธศาสตร์การบริหารความปลอดภัย
อาชีวอนามัยและสิ่งแวดล้อม
พ.ศ. 2560-2564

ขับเคลื่อนการดำเนินงาน



ระบบการบริหารจัดการด้านความ
ปลอดภัยฯ ของส่วนงาน
จำนวน 38 แห่ง

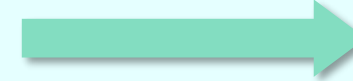

มีห้องปฏิบัติการ/สถานที่ทำงาน
ได้รับการยกระดับความปลอดภัย
จำนวน 181 ห้อง

การจัดการและการดำเนินงานด้านความ
ปลอดภัยฯ ของส่วนงานที่มีทิศทางสอดคล้อง
กับนโยบายด้านความปลอดภัยฯ ของจุฬาฯ

การพัฒนามาตรฐานความปลอดภัยฯ ที่เป็นที่ยอมรับ
และปรับปรุงยกระดับความปลอดภัยในสถานที่
ทำงานให้เป็นไปตามมาตรฐานฯ อย่างยั่งยืน

ยุทธศาสตร์ที่ 2

โครงการยกระดับความปลอดภัยในการทำงานตาม
มาตรฐานความปลอดภัยห้องปฏิบัติการ
ประจำปี 2565

ยกระดับมาตรฐานความปลอดภัย
ในการทำงานจนเกิดเป็น
วัฒนธรรมการป้องกัน

การสร้างตระหนักรู้จนเกิด
เป็นวัฒนธรรมการป้องกัน

การพัฒนาองค์ความรู้และศักยภาพของนิสิต
และบุคลากร

ยุทธศาสตร์การบริหารความปลอดภัย อาชีวอนามัยและสภาพแวดล้อมในการทำงาน
พ.ศ. 2565-2569

วัตถุประสงค์

- ✓ จัดทำมาตรฐานความปลอดภัยในการทำงานของห้องปฏิบัติการ จุฬาลงกรณ์มหาวิทยาลัย
- ✓ จัดทำและพัฒนาระบบการรับรองมาตรฐานความปลอดภัยในการทำงานของห้องปฏิบัติการ
- ✓ จัดประชุมรับฟังความคิดเห็นต่อ (ร่าง) มาตรฐานความปลอดภัยในการทำงานของห้องปฏิบัติการ กับประชาคมจุฬาฯ

ผลสำเร็จ

- ✓ จุฬาลงกรณ์มหาวิทยาลัยมีมาตรฐานความปลอดภัยในการทำงานของห้องปฏิบัติการ และระบบการรับรองมาตรฐานฯ เป็นที่ยอมรับของประชาคมจุฬาฯ
- ✓ ห้องปฏิบัติการภายในจุฬาลงกรณ์มหาวิทยาลัย ได้รับการเตรียมความพร้อมในการรับรองตามมาตรฐานความปลอดภัยในการทำงาน



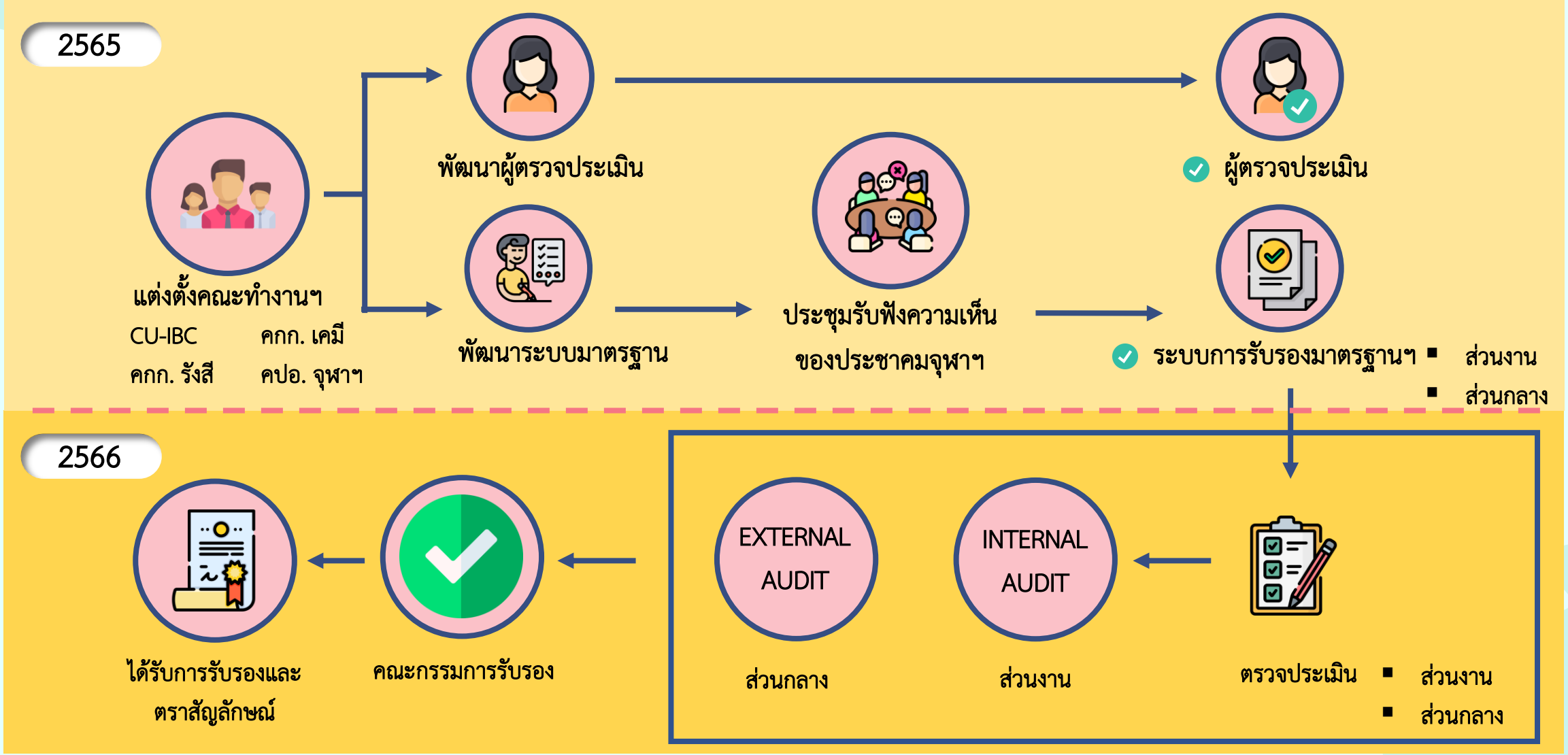

มาตรฐานความปลอดภัยทั่วไปของห้องปฏิบัติการ (ทุกห้องปฏิบัติการต้องผ่านเป็นลำดับแรก)



มาตรฐานความปลอดภัยห้องปฏิบัติการเฉพาะด้าน

- มาตรฐานขั้นพื้นฐาน
- มาตรฐานขั้นสูง

- ✓ ห้องปฏิบัติการที่มีการใช้สารเคมี (ESPreL Checklist)
- ✓ ห้องปฏิบัติการทางรังสี (RS Checklist)
- ✓ ห้องปฏิบัติการทางชีววิทยา (BSL Checklist)
- ✓ ห้องปฏิบัติการเชิงกลและกายภาพ

1) มาตรฐานขั้นพื้นฐาน หมายถึง รายการที่ห้องปฏิบัติการ “จำเป็นต้องมี/ปฏิบัติ” ตามข้อกำหนดของกฎหมาย หรือเพื่อให้เกิดความปลอดภัยขั้นพื้นฐานของผู้ปฏิบัติงานและผู้เกี่ยวข้อง

2) มาตรฐานขั้นสูง หมายถึง รายการที่ห้องปฏิบัติการ “ควรมี/ปฏิบัติ” เพื่อให้เกิดความปลอดภัยขั้นสูง





(ร่าง)

มาตรฐานความปลอดภัยในการทำงาน ห้องปฏิบัติการ

จัดทำโดย

ศูนย์ความปลอดภัย อาชีวอนามัยและสิ่งแวดล้อม
จุฬาลงกรณ์มหาวิทยาลัย (ศปอส.)

มิถุนายน 2565



(ร่าง)

คู่มือตรวจประเมิน ตามมาตรฐานความปลอดภัยในการทำงาน ห้องปฏิบัติการ

จัดทำโดย

ศูนย์ความปลอดภัย อาชีวอนามัยและสิ่งแวดล้อม
จุฬาลงกรณ์มหาวิทยาลัย (ศปอส.)

มิถุนายน 2565

- ✓ **ห้องปฏิบัติการที่มีการใช้สารเคมี** หมายถึง ห้องปฏิบัติการที่มีการใช้สารเคมีในกระบวนการ เช่น การวิจัย การเรียนการสอน การทดสอบ สอบเทียบ
- ✓ **ห้องปฏิบัติการทางชีวภาพ** หมายถึง ห้องปฏิบัติการที่มีการดำเนินงานเกี่ยวกับชีวภาพ เช่น จุลินทรีย์ สิ่งมีชีวิตดัดแปลงพันธุกรรม (genetically modified organisms) กรดนิวคลีอิกชนิดรีคอมบิแนนท์และสังเคราะห์ (recombinant and synthetic nucleic acids) พิษจากสัตว์ (animal toxins) พิษชีวภาพ (biological toxins) ตัวอย่างจากคน (เช่น เลือด สารคัดหลั่ง เซลล์ ชี้นเนื้อ อวัยวะ ศพ) ตัวอย่างจากสัตว์ (เช่น เลือด สารคัดหลั่ง เซลล์ ชี้นเนื้อ อวัยวะ ซากสัตว์) ฯลฯ
- ✓ **ห้องปฏิบัติการทางรังสี** หมายถึง ห้องปฏิบัติการที่มีการดำเนินงานโดยใช้หรือจัดเก็บ วัสดุกัมมันตรังสี วัสดุนิวเคลียร์ หรือ เครื่องกำเนิดรังสี
- ✓ **ห้องปฏิบัติการเชิงกลและกายภาพ** หมายถึง สถานที่ที่มีการเรียน การวิจัย การทดสอบ สอบเทียบ ในลักษณะปฏิบัติการซึ่งประกอบไปด้วยเครื่องมือและชุดทดลองต่าง ๆ เพื่อส่งเสริมให้ผู้ปฏิบัติงานเข้าใจหลักการทางทฤษฎีและการประยุกต์ใช้งานของเครื่องจักรต่าง ๆ ได้อย่างถูกต้อง ชัดเจน

ความปลอดภัยในการทำงานทั่วไปของห้องปฏิบัติการ **ประกอบด้วย 7 หมวด**

1. การบริหารระบบการจัดการด้านความปลอดภัย (3 ข้อ)
2. ระเบียบข้อปฏิบัติของห้องปฏิบัติการ (4 ข้อ)
3. ลักษณะทางกายภาพของห้องปฏิบัติการ (19 ข้อ)
4. การบริหารความเสี่ยง (6 ข้อ)
5. การเตรียมความพร้อม/ตอบโต้ภาวะฉุกเฉิน (5 ข้อ)
6. การให้ความรู้พื้นฐานด้านความปลอดภัย (4 ข้อ)
7. การจัดการและข้อมูลเอกสาร (1 ข้อ)

No.	รายการตรวจประเมิน	คำอธิบายประกอบการตรวจประเมิน
1	การบริหารระบบการจัดการด้านความปลอดภัย	
1.1	ส่วนงานมีนโยบายด้านความปลอดภัย	ส่วนงาน หมายถึง คณะ/วิทยาลัย/สถาบัน/ศูนย์/สำนัก
1.2	ส่วนงานมีแผนงานด้านความปลอดภัย	ส่วนงาน หมายถึง คณะ/วิทยาลัย/สถาบัน/ศูนย์/สำนัก
1.3	ส่วนงานมีโครงสร้างการบริหารจัดการและกำหนดหน้าที่ผู้รับผิดชอบด้านความปลอดภัย	- กรณีส่วนงานขนาดใหญ่ ควรมีผู้รับผิดชอบทั้งระดับหน่วยงานย่อย (ภาควิชา) และระดับส่วนงาน (คณะ) - กรณีส่วนงานขนาดเล็ก ควรมีผู้รับผิดชอบระดับส่วนงาน (คณะ/วิทยาลัย/สถาบัน/ศูนย์/สำนัก)
2	ระเบียบข้อปฏิบัติของห้องปฏิบัติการ	
2.1	มีกฎระเบียบข้อปฏิบัติเพื่อความปลอดภัยในการทำงานในห้องปฏิบัติการ ครอบคลุมทั้งอุปกรณ์และพฤติกรรมการทำงาน	ข้อ 2.1.1 – 2.1.14 คือ ตัวอย่างกฎระเบียบที่ควรมีในห้องปฏิบัติการ
2.1.1	ไม่ใช่อุปกรณ์เสื่อมสภาพ	
2.1.2	ไม่ใช่อุปกรณ์ผิดประเภท	
2.1.3	จัดวางเครื่องมือและอุปกรณ์ในห้องปฏิบัติการให้เป็นระเบียบและสะอาด	
2.1.4	ใช้อุปกรณ์ป้องกันส่วนบุคคล ที่เหมาะสมกับลักษณะงาน	
2.1.5	ไม่ปฏิบัติงานโดยลำพังในห้องปฏิบัติการ	



(ร่าง)

มาตรฐานความปลอดภัยในการทำงาน
ห้องปฏิบัติการ

จัดทำโดย

ศูนย์ความปลอดภัย อาชีวอนามัยและสิ่งแวดล้อม
จุฬาลงกรณ์มหาวิทยาลัย (ศปอส.)

มิถุนายน 2565

ความปลอดภัยของห้องปฏิบัติการที่ใช้สารเคมี ประกอบด้วย 7 หมวด

	มาตรฐานทั่วไป	มาตรฐานขั้นพื้นฐาน	มาตรฐานขั้นสูง	รวม
1. การบริหารระบบการจัดการด้านความปลอดภัย	3	1	1	5
2. การจัดการสารเคมี	-	14 (59)	2 (15)	14 (74)
3. การจัดการของเสีย	-	19 (12)	8 (2)	25 (14)
4. ลักษณะทางกายภาพของห้องปฏิบัติการ อุปกรณ์และเครื่องมือ	19	19	10	48
5. ระบบป้องกันและแก้ไขภัยอันตราย	11 (22)	15 (24)	8 (20)	22 (66)
6. การให้ความรู้พื้นฐานด้านความปลอดภัย	4	-	-	4
7. การจัดการข้อมูลและเอกสาร	1 (6)	2 (6)	2 (6)	2 (18)

สำหรับ BSL 1

1. มาตรการทั่วไปสำหรับห้องปฏิบัติการ
2. มาตรการพิเศษสำหรับห้องปฏิบัติการ
3. ลักษณะกายภาพของห้องปฏิบัติการ อุปกรณ์และเครื่องมือ

	มาตรฐานขั้นพื้นฐาน	มาตรฐานขั้นสูง	รวม
1. มาตรการทั่วไปสำหรับห้องปฏิบัติการ	10	-	10
2. มาตรการพิเศษสำหรับห้องปฏิบัติการ	14	-	14
3. ลักษณะกายภาพของห้องปฏิบัติการ อุปกรณ์และเครื่องมือ	41	-	41

สำหรับ BSL 2

1. มาตรการทั่วไปสำหรับห้องปฏิบัติการ
2. มาตรการพิเศษสำหรับห้องปฏิบัติการ
3. ลักษณะกายภาพของห้องปฏิบัติการ อุปกรณ์และเครื่องมือ

	มาตรฐานขั้นพื้นฐาน	มาตรฐานขั้นสูง	รวม
1. มาตรการทั่วไปสำหรับห้องปฏิบัติการ	10	-	10
2. มาตรการพิเศษสำหรับห้องปฏิบัติการ	30	1	31
3. ลักษณะกายภาพของห้องปฏิบัติการ อุปกรณ์และเครื่องมือ	46	-	46

สำหรับ BSL 3

1. มาตรการทั่วไปสำหรับห้องปฏิบัติการ
2. มาตรการพิเศษสำหรับห้องปฏิบัติการ
3. ลักษณะกายภาพของห้องปฏิบัติการ อุปกรณ์และเครื่องมือ

	มาตรฐานขั้นพื้นฐาน	มาตรฐานขั้นสูง	รวม
1. มาตรการทั่วไปสำหรับห้องปฏิบัติการ	10	-	10
2. มาตรการพิเศษสำหรับห้องปฏิบัติการ	32	1	33
3. ลักษณะกายภาพของห้องปฏิบัติการ อุปกรณ์และเครื่องมือ	49	-	49

	มาตรฐานขั้นพื้นฐาน	มาตรฐานขั้นสูง	รวม
1. ระบบบริหารจัดการความปลอดภัยด้านรังสี	7	2	9
2. ระบบป้องกันอันตรายจากรังสี	11	2	13
3. ระบบควบคุมความปลอดภัยทางรังสีและความมั่นคงปลอดภัยต่อประชาชนทั่วไป	2	3	5
4. การเตรียมพร้อมสำหรับเหตุฉุกเฉินทางรังสี	2	1	3
5. ระบบการจัดการกากกัมมันตรังสี	3	-	3
6. ระบบการจัดการ เอกสาร บันทึก และข้อมูลทางรังสี	8	1	9
7. ลักษณะทางกายภาพของห้องปฏิบัติการฯ	5	2	7

	มาตรฐานทั่วไป	มาตรฐานขั้นพื้นฐาน	มาตรฐานขั้นสูง	รวม
1. การบริหารระบบการจัดการด้านความปลอดภัย	3	1	-	4
2. ความปลอดภัยในการทำงานพื้นฐาน	4	4	2	10
3. ความปลอดภัยในการทำงานตามประเภทงาน เช่น งานเครื่องกล/เครื่องจักร งานไฟฟ้า งานหม้อน้ำ ฯลฯ	-	27	2	29
4. ลักษณะทางกายภาพของห้องปฏิบัติการ	14	14	5	33
5. การประเมินความเสี่ยงและตอบโต้เหตุฉุกเฉิน	8 (6)	1 (1)	2 (4)	8 (11)
6. การให้ความรู้พื้นฐานด้านความปลอดภัย	4	-	-	4
7. การจัดการข้อมูลและเอกสาร	1 (6)	2 (1)	2 (8)	2 (15)

แผนผังขั้นตอนระบบตรวจประเมินมาตรฐานความปลอดภัยทั่วไปของห้องปฏิบัติการ

การดำเนินงาน

ต.ค. - ธ.ค.

1) คปอ. ส่วนงานรับเรื่อง และจัดตั้ง
คณะผู้ตรวจประเมิน*

ยื่นคำขอ
ต่อ คปอ.ส่วนงาน

ห้องปฏิบัติการ

1. ประเมินตนเองผ่านระบบ CuLab (Basic Checklist)
2. จัดเตรียมห้องปฏิบัติการ และเอกสารที่เกี่ยวข้องกับการตรวจประเมิน

ม.ค. - มิ.ย.

2) หัวหน้าและคณะผู้ตรวจประเมิน
เข้าตรวจห้องปฏิบัติการและตรวจเอกสาร

ม.ค. - มิ.ย.

3) หัวหน้าผู้ตรวจประเมินจัดส่งรายงานข้อบกพร่องให้
ห้องปฏิบัติการภายใน 1 สัปดาห์ หลังการตรวจ

รายงานข้อบกพร่อง
ส่งรายงานแก้ไข

ห้องปฏิบัติการปรับปรุงแก้ไข
ภายใน 2-4 สัปดาห์ หลังจากที่ได้รับรายงาน

ม.ค. - มิ.ย.

4) หัวหน้าผู้ตรวจประเมินจัดทำรายงานผลการตรวจประเมิน
ภายใน 1 เดือนหลังได้รับรายงานแก้ไขจากห้องปฏิบัติการ

รายงานผลการตรวจ

ห้องปฏิบัติการได้รับรายงานผลการตรวจ
ประเมินห้องปฏิบัติการ

การดำเนินงาน

ก.ค. - ส.ค.

5) คปอ. ส่วนงาน พิจารณารับรอง

ไม่ผ่านการรับรอง



ผ่านการรับรอง

ส.ค. - ก.ย.

6) คปอ. ส่วนงาน แจ้งรายชื่อห้องปฏิบัติการที่ผ่านการรับรอง ต่อ ศปอส.



คปอ.ส่วนงาน แจ้งผลกับห้องปฏิบัติการ



ตรวจติดตามผลทุก 3 ปี

1. **คณะผู้ตรวจประเมิน** หมายถึง ผู้ตรวจประเมินจากส่วนงาน และส่วนกลาง
2. **ผู้ตรวจประเมินจากส่วนงาน** หมายถึง ผู้ตรวจประเมินที่เป็นบุคลากรในส่วนงาน (คณะ) เดียวกับห้องปฏิบัติการที่ขอการรับรอง และผ่านการอบรมหลักสูตรผู้ตรวจประเมินห้องปฏิบัติการ ที่จัดโดย ศปอส.
3. **ผู้ตรวจประเมินจากส่วนกลาง** หมายถึง ผู้ตรวจประเมินที่เป็นบุคลากรจาก ศปอส. หรือเป็นบุคลากรจากส่วนงานอื่นๆ ที่ ศปอส.คัดเลือก และผ่านการอบรมหลักสูตรผู้ตรวจประเมินห้องปฏิบัติการ ที่จัดโดย ศปอส.

แผนผังขั้นตอนระบบตรวจประเมินมาตรฐานความปลอดภัยของห้องปฏิบัติการเฉพาะด้าน

การดำเนินงาน

ต.ค. - ธ.ค.

1) คปอ. ส่วนงานรับเรื่อง และจัดตั้ง
คณะผู้ตรวจประเมิน*

ยื่นคำขอ
ต่อ คปอ.ส่วนงาน

ห้องปฏิบัติการ

1. ได้รับการรับรองตามมาตรฐานความปลอดภัยทั่วไปแล้ว
2. ประเมินตนเองด้วย Checklist เฉพาะด้าน ผ่านระบบ CuLab (Chem, RS, BSL และ Eng Checklist)
3. จัดเตรียมห้องปฏิบัติการ และเอกสารที่เกี่ยวข้องกับการตรวจประเมิน

ม.ค. - มิ.ย.

2) หัวหน้าและคณะผู้ตรวจประเมิน
เข้าตรวจห้องปฏิบัติการและตรวจเอกสาร

ม.ค. - มิ.ย.

3) หัวหน้าผู้ตรวจประเมินจัดส่งรายงานข้อบกพร่องให้
ห้องปฏิบัติการภายใน 1 สัปดาห์ หลังการตรวจ

รายงานข้อบกพร่อง

←

ส่งรายงานแก้ไข

ห้องปฏิบัติการปรับปรุงแก้ไข

ภายใน 2-4 สัปดาห์ หลังจากที่ได้รับรายงาน

ม.ค. - มิ.ย.

4) หัวหน้าผู้ตรวจประเมินจัดทำรายงานผลการตรวจประเมิน
ภายใน 1 เดือนหลังได้รับรายงานแก้ไขจากห้องปฏิบัติการ

รายงานผลการตรวจ

ห้องปฏิบัติการได้รับรายงานผลการตรวจ

ประเมินห้องปฏิบัติการ

แผนผังขั้นตอนระบบตรวจประเมินมาตรฐานความปลอดภัยของห้องปฏิบัติการเฉพาะด้าน

การดำเนินงาน

แผนผังขั้นตอนระบบตรวจประเมินมาตรฐานความปลอดภัยเฉพาะด้าน (เคมี รังสี ชีวภาพ และเชิงกล-กายภาพ)

ระดับขั้นพื้นฐาน และขั้นสูง

ก.ค. - ส.ค.

5) คปอ. ส่วนงาน/คณะกรรมการพิจารณา
ของส่วนงาน** พิจารณารับรอง

ไม่ผ่านการรับรอง

ผ่านการรับรอง

ส.ค. - ก.ย.

6) คปอ. ส่วนงาน ส่งรายงานผลการตรวจประเมิน
ของห้องปฏิบัติการที่ผ่านการรับรอง ต่อ ศปอส.

คปอ.ส่วนงาน แจ้งผลกับห้องปฏิบัติการ

7) ศปอส. รายงานผลการตรวจประเมิน ต่อ
คปอ. จุฬาฯ ในไตรมาส 4 ของปี

ตรวจติดตามผลทุก 3 ปี

* กรณีส่วนงานขนาดเล็กหรือส่วนงานที่ต้องการผู้ตรวจเฉพาะด้าน สามารถ
ร้องขอคณะผู้ตรวจประเมินจาก ศปอส.
** กรณีคณะผู้ตรวจประเมินที่ได้รับการแต่งตั้งจาก ศปอส. การรับรองผลการ
ตรวจประเมินห้องปฏิบัติการ จะได้รับการพิจารณาโดย “คณะกรรมการ
พิจารณารับรองของส่วนกลาง”

แผนการดำเนินงานโครงการยกระดับความปลอดภัยในการทำงานตามมาตรฐานความปลอดภัยห้องปฏิบัติการ ประจำปี 2565

ขั้นตอนการดำเนินงาน	2565							
	ก.พ.	มี.ค.	เม.ย.	พ.ค.	มิ.ย.	ก.ค.	ส.ค.	ก.ย.
1. พัฒนาระบบมาตรฐานความปลอดภัยในการทำงานห้องปฏิบัติการ								
1.1 แต่งตั้งคณะทำงานฯ								
1.2 ประชุมคณะทำงานฯ จัดทำมาตรฐานฯ				*				
1.3 ประชุม ศปอส.จัดทำรายการตรวจประเมินตามมาตรฐานฯ								
1.4 ประชุม ศปอส.จัดทำกระบวนการรับรองมาตรฐานฯ				*				
1.5 นำเข้าที่ประชุมคกก.เคมี/รังสี/ชีวภาพ/คปอ.จุฬาฯ								
1.6 จัดประชุมรับฟังความเห็นต่อร่างมาตรฐานฯ					*			
2. เตรียมความพร้อมสำหรับยกระดับห้องปฏิบัติการตามมาตรฐานความปลอดภัยในการทำงานห้องปฏิบัติการ								
2.1 จัดประชุมชี้แจงการดำเนินโครงการ								
2.2 รับสมัครห้องปฏิบัติการเข้าร่วมโครงการ ทั้งเคมี ชีวภาพ รังสี และ กายภาพ								
2.3 อบรมให้ความรู้เกี่ยวกับมาตรฐานความปลอดภัยในการทำงาน ห้องปฏิบัติการ และเครื่องมือที่ใช้ในการยกระดับความปลอดภัยในการ ทำงานห้องปฏิบัติการ								
2.4 ประเมินห้องปฏิบัติการตามมาตรฐาน <u>ก่อน</u> เริ่มโครงการ								
2.5 จัดทำแผนยกระดับห้องปฏิบัติการตามมาตรฐานความปลอดภัยในการ ทำงาน								
2.6 ประเมินห้องปฏิบัติการตามมาตรฐานฯ <u>หลัง</u> ปรับปรุงตามแผนยกระดับฯ								
2.7 มีคณะกรรมการตรวจประเมินตามมาตรฐานความปลอดภัยในการทำงาน								
2.8 มอบตราสัญลักษณ์รับรองมาตรฐานความปลอดภัยในการทำงานให้กับ ห้องปฏิบัติการนำร่อง								



ประชาสัมพันธ์กิจกรรม/ หลักสูตร ศปอส.

03

งานส่งเสริมความปลอดภัยฯ เดือนมิถุนายน 2565

10 - 12 มิ.ย.65 เวลา 9.00 – 17.00 น.

งานสัมมนาด้านความปลอดภัยระดับนานาชาติ OAIC-2022
ณ ห้อง The Mitr-ting Room ชั้น 5 ศูนย์การค้าสยามมิตртาวน



อ่านรายละเอียดเพิ่มเติม
<https://bit.ly/3tpiT3Z>

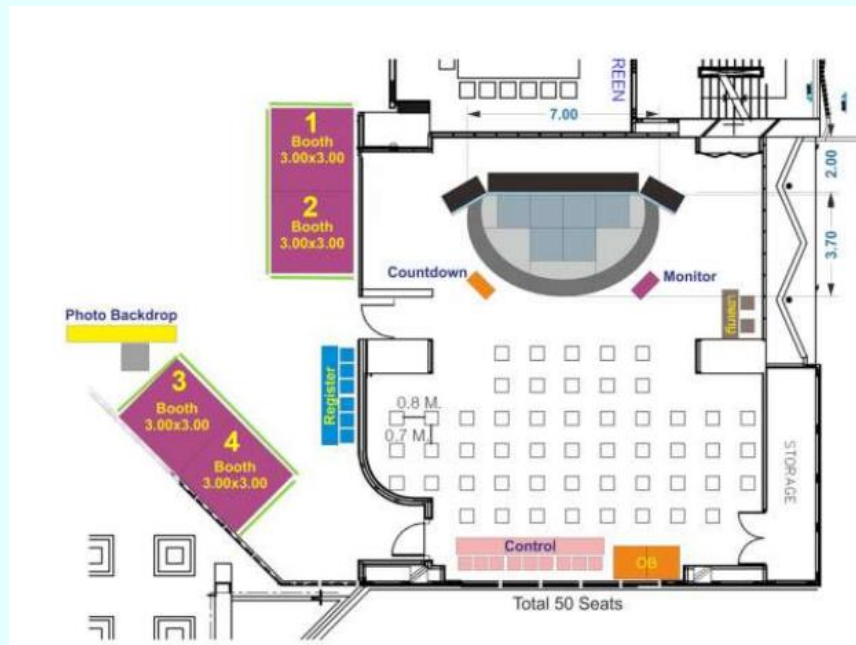

งานสัมมนาด้านความปลอดภัยระดับนานาชาติ
OAIC-2022 Foresight for Safe
10 - 12 JUNE 2022 @5th Floor Siamy Mitrtown

พิเศษ! สำหรับนิสิตและบุคลากร จุฬาฯ
เพียงลงทะเบียนเข้าร่วมกิจกรรม SHECU
ในงานสัมมนาด้านความปลอดภัยระดับนานาชาติ OAIC-2022
และมาเล่นเกมกับ SHECU ที่สยามมิตртาวน

**รับไปเลย! บัตรเงินสด Starbucks มูลค่า 100 บาท
หรือ เสื้อโปโล SHECU คนละ 1 รางวัล**

วิธีร่วมสนุกง่ายๆนิดเดียว!

1. เพิ่มเพื่อนผ่าน LINE หรือ SCAN QR CODE
2. กดปุ่มบนหน้าจอเขียนรหัสชื่อยุ่
3. รับมาเล่นเกมกับ SHECU ที่ชั้น 5 สยามมิตртาวน!

วันที่ 10-12 มิถุนายน 2565 เวลา 10.00 - 15.00 น.

เงื่อนไข :
1. ผู้ร่วมกิจกรรมต้องลงทะเบียนออนไลน์ ผ่าน LINE OFFICIAL : @SHECU เท่านั้น
2. ผู้ร่วมกิจกรรมต้องร่วมกิจกรรมเล่นเกมอย่างน้อย 1 เกม โดยผลออกจาการเล่นเป็นผลรางวัล
3. รางวัลจำนวนจำกัด มี Starbucks จำนวน 30 ใบ เสื้อโปโลจำนวน 20 ตัว
4. ผลรวมสิทธิ์สำหรับผู้ร่วมกิจกรรมที่ทำกิจกรรมครบถ้วนตามเงื่อนไข 50 นาทีแรก
สำหรับจำนวนที่ไปจะได้รับรางวัลขึ้นอยู่กับเกม อาทิ ผ่าทักคำ! ซูเปอร์ฮีโร่เขียน

เป็นมิตร ห่วงใย มุ่งสู่ความปลอดภัยอย่างยั่งยืน

099-132-6622 | www.shecu.chula.ac.th | shecu@chula.ac.th | SHECU2560 | SHECHULA | @shecu | SHE CU

24 มิ.ย.2565 เวลา 13:30 น.-16:00 น.



“ Safety Talk #1: Workplace Health and Safety in the University ”



SAFETY TALK #1
WORKPLACE HEALTH AND SAFETY IN THE UNIVERSITY
GUEST SPEAKERS

PROF. MARK GREGORY ROBSON, PH.D.
(RUTGERS UNIVERSITY)

PROF. TIRAYUT VILAIVAN, PH.D.
(SHECU)

EKARAT SOMBATSAWAT, PH.D.
(C-RAHS, CPHS)

ASSOC. PROF. WATTASIT SIRIWONG, PH.D.
(C-RAHS, CPHS)

MODERATOR

JUTHASIRI ROHITRATTANA, PH.D.
(SHECU)

Schedule for Safety Talk Date

24 JUNE 2022 1:30 PM - 4:00 PM **zoom**

The online-registration will be available up to **22 JUNE 2022**

เป็นมิตร ห่วงใย มุ่งสู่ความปลอดภัยอย่างยั่งยืน

09 9132 6622 | www.shecu.chula.ac.th | shecu@chula.ac.th | shecu2560 | @SHECU | shecu | @SHECHULA

ลงทะเบียนได้ถึงวันที่ 22 มิ.ย. 2565



<https://bit.ly/3NdAALF>

งานส่งเสริมความปลอดภัยฯ เดือนมิถุนายน 2565

30 มิ.ย. – 2 ก.ค. 2565 เวลา 9.00 น.- 16:00 น.

งานความปลอดภัยและอาชีวอนามัยแห่งชาติ ครั้งที่ 34 ณ ศูนย์แสดงสินค้าและการประชุมอิมแพ็ค เมืองทองธานี

THAILAND SAFE @ WORK #34

ร่วมสร้างวัฒนธรรมไทยเชิงป้องกัน
สู่ความปลอดภัย อาชีวอนามัย และความผาสุกที่ยั่งยืน

งานความปลอดภัยและอาชีวอนามัยแห่งชาติ ครั้งที่ 34
30 มิถุนายน – 2 กรกฎาคม 2565 | อิมแพ็ค เมืองทองธานี

ผังบูธ : งานความปลอดภัยและอาชีวอนามัยแห่งชาติ ครั้งที่ 34 | ฮอลล์จอร์จอร์จ 1 อิมแพ็ค เมืองทองธานี

รายชื่อผู้เข้าร่วมงาน:

- E17 มหาวิทยาลัยราชภัฏสวนสุนันทา
- E18 ภาควิชาอาชีวอนามัยและความปลอดภัย มหาวิทยาลัยมหิดล
- E19 คณะสาธารณสุขศาสตร์ มหาวิทยาลัยบูรพา
- E20 มศว.วไลยอลงกรณ์ ในพระบรมราชูปถัมภ์
- E21 มหาวิทยาลัยราชภัฏบ้านสมเด็จเจ้าพระยา
- E22 มหาวิทยาลัยเทคโนโลยีสุรนารี
- E23 มหาวิทยาลัยธรรมศาสตร์
- E24 คณะสาธารณสุขศาสตร์ มหาวิทยาลัยนครสวรรค์
- E25 มหาวิทยาลัยราชภัฏพระนครศรีอยุธยา
- E26 มหาวิทยาลัยเวสเทิร์น
- E27 กรมการจัดหางาน มีงาน มีอาชีพ
- E28 กรมพัฒนาฝีมือแรงงาน
- E29 ศูนย์ความปลอดภัย อาชีวอนามัยและสิ่งแวดล้อม จุฬาลงกรณ์มหาวิทยาลัย
- E30 ม.หัวเฉียวเฉลิมพระเกียรติ (HCU)
- E31 สมาคมการสาธารณสุขไทย (EST)
- E32 สมาคมอาชีวอนามัยและความปลอดภัยในการทำงาน
- E33 สำนักป้องกันและบรรเทาสาธารณภัย
- E34 สมาคมนักตรวจความปลอดภัย
- D8 กรมควบคุมโรค

อ่านรายละเอียดเพิ่มเติม



<https://bit.ly/39dZ3C2>

15 – 16 ส.ค. 2565
งาน Chula Safety 2022

26 – 28 ส.ค.2565 **SDGs Week**

- การประกวด SHEchallenge
- การประกวด Chula Safety Ambassador 2022
- การประกวดบุคลากรด้านความปลอดภัยโดดเด่น/ดีเด่น
- การประกวดส่วนงานด้านความปลอดภัยโดดเด่น/ดีเด่น

กิจกรรมประกวดภาพถ่าย

การประกวดภาพถ่าย (กลุ่มนิสิตและบุคลากร) --- >
แสดงภาพถ่ายในงานส่วน Exhibition

การอบรม SHEducation

หัวข้อ "การป้องกันอัคคีภัย"

การสัมมนา SHEminar

- หัวข้อ “จิตวิทยาเติมพลังกายพลังใจ เต็มไฟ ให้การเรียนรู้และการทำงาน” – ภาวะหมดไฟ Burn out
- หัวข้อ ทำความเข้าใจ Privacy Data (PDPA) และความปลอดภัยในการใช้ข้อมูลส่วนบุคคล

กิจกรรม SHE see you

- กิจกรรม “How to พิชิตออฟฟิศโครม” มาพบปะ เวิร์คชอป ยืดเหยียดร่างกาย กับ SHECU โดยใช้อย่างยืด (elastic)
- เกมถาม-ตอบ ชิงรางวัลผ่านช่องทางออนไลน์

Safety Talk

1. self Respect & Self Esteem กับ Cyber bullying
2. สว่างจู้กับการจัดห้องทำงานตามหลักการยศาสตร์

Safety Zone Booth

- ชุมเกม เช่น ตักไข่ จับผิดภาพ ฉลากสารเคมีในชีวิตประจำวัน จัดเก็บสารเคมี การเก็บของเสียอันตราย (เช่น พรอท ในชีวิตประจำวัน) พร้อมจับรางวัล ในรูปแบบวงล้อเสี่ยงทาย
- ชุมองค์กรด้านความปลอดภัยจากภายนอก
- คลินิกความรู้ด้านความปลอดภัย
- สื่อความรู้ด้านความปลอดภัย แสดงผลงานด้านความปลอดภัยของส่วนงานให้ตัวแทนของส่วนงาน ร่วมเป็นส่วนหนึ่งของกิจกรรมให้ความรู้ด้านความปลอดภัย ผ่านสื่อความรู้ด้านความปลอดภัยต่าง ๆ ภายในชุม

Talk- Presentation

> สำหรับกลุ่ม chula safety ambassador เป้าหมายการนำเสนอ คือ การเผยแพร่ สร้างความตระหนัก และความร่วมมือของนิสิตและบุคลากรให้เกิดวัฒนธรรมความปลอดภัยในองค์กร

Talk

บุคลากรด้านความปลอดภัยโดดเด่น 3 คน และตัวแทนส่วนงานด้านความปลอดภัยโดดเด่น ที่ผ่านการคัดเลือก แชร์ประสบการณ์บนเวที (ประมาณคนละ 10-15 นาที)

Safety Show

สาธิตอุปกรณ์ดับเพลิง (มอเตอร์ไซด์ดับเพลิง ถ้าสามารถเข้าสถานที่ได้) แสดงอุปกรณ์ทำงานที่สูง-อับอากาศ (คล้ายไต่หน้าผา)

หัวข้อ “จิตวิทยาเติมพลังกายพลังใจ เต็มไฟ ให้การเรียนรู้และ การทำงาน” – ภาวะหมดไฟ Burn out



<https://bit.ly/3xz5uZv>

ศูนย์ความปลอดภัย อาชีวอนามัยและสิ่งแวดล้อม

 อาคารจามจุรี 1 ห้อง 108

 02-218-5222

 www.facebook.com/shecu2560

 099-132-6622

 www.shecu.chula.ac.th

 [shecu.chula](https://line.me/tv/p/~shecu.chula)

